

Výpracoval: PETR BOŘUTA		Investor:		AGRIE office s.r.o.		Otrokovice IČ: 47970596 Mánesova 1138, 76502 Projekt zajištění MMR Petr Bořuta		Změna/Datum: Měřítko: 1:1		V.č.: A.K.: 202008		List: 10	
Datum: 22.06.2020		Kontroloval:								119		1	

1	2	3	4	5	6	7	8	9	10	11	12	13	14	15	16	17
<p>Obsah:</p> <p>Rozvaděč DMR - TYP 2</p> <p>Akce:</p> <p>REKONSTRUKCE INTERIÉRŮ ADMIN. BUDOVY "A" BRNO, ŠUMAVSKÁ 525/33, parc.č. 1098/4 MĚŘENÍ A REGULACE</p> <p>S ODEČTEM M-BUS</p> <p>PLATÍ PRO PATRA / DMR: 2,5,8,11,14,17,20,23</p>																

Vypracoval: PETR BOŘUTA	Kontroloval:	Datum : 22.06.2020
AKCE: REKONSTRUKCE INTERIÉRŮ ADMIN. BUDOVY "A"		
BRNO, ŠUMAVSKÁ 525/33, parc.č. 1098/4		
MĚŘENÍ A REGULACE		

Otrokovice IČ: 47970596
Mánesova 1138, 76502
Projektové zařizování MěR
Petr Bořuta

Obsah:
Investor: AGRIE office s.r.o.
Rozvaděč DMR - TYP 2

Měřítko: 1:1	Změna/Datum:	V.č.:	119	List: 2
Zakázka: 202008				Listů: 10

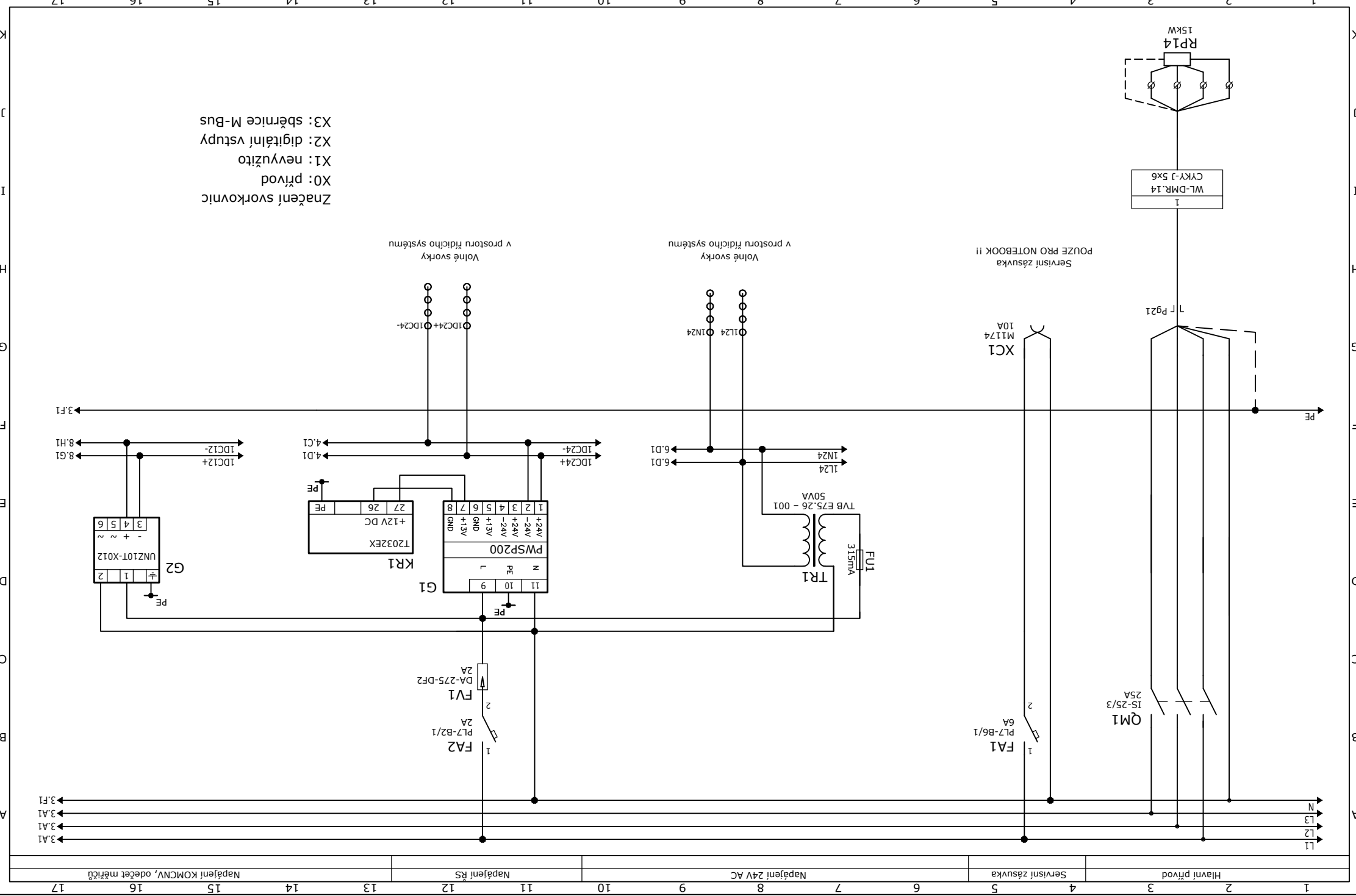

Vypracoval:	Petr Bořuta
Kontroloval:	
Datum :	22.06.2020

AKCE: REKONSTRUKCE INTERIÉRŮ ADMIN. BUDOVY "A"
BRNO, ŠUMAVSKÁ 525/33, parc.č. 1098/4
MĚŘENÍ A REGULACE

Petr Bořuta
Projekce zařízení MěR
Mánesova 1138, 76502
Otrkovice IČ: 47970596

Obsah:
Investor: AGRIE office s.r.o.
Rozvaděč DMR - TYP 2

Měřítko:
Změna/Datum:
1:1

V.č.:	119
Zakázka:	202008
Listů:	10
List:	3

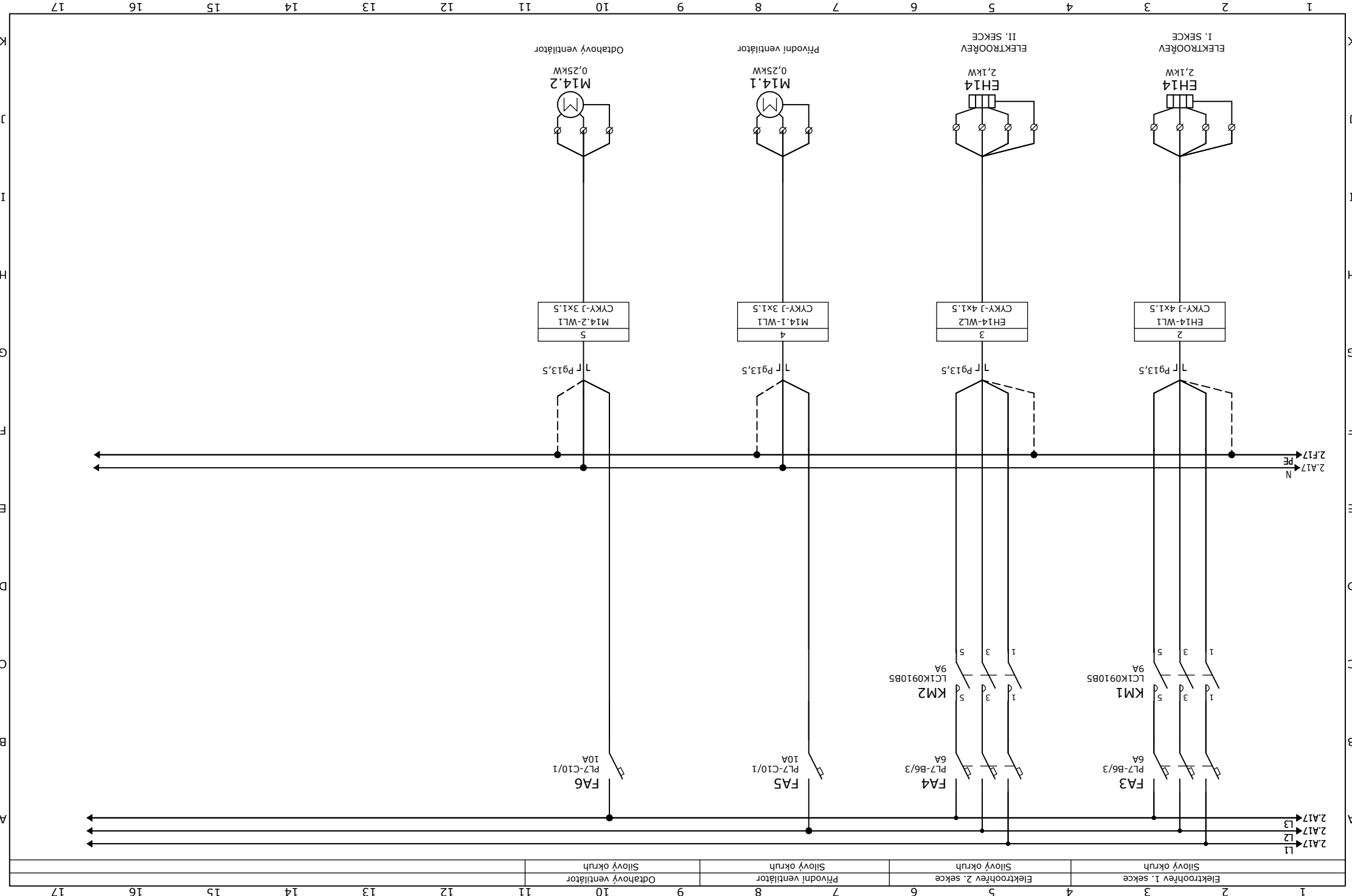

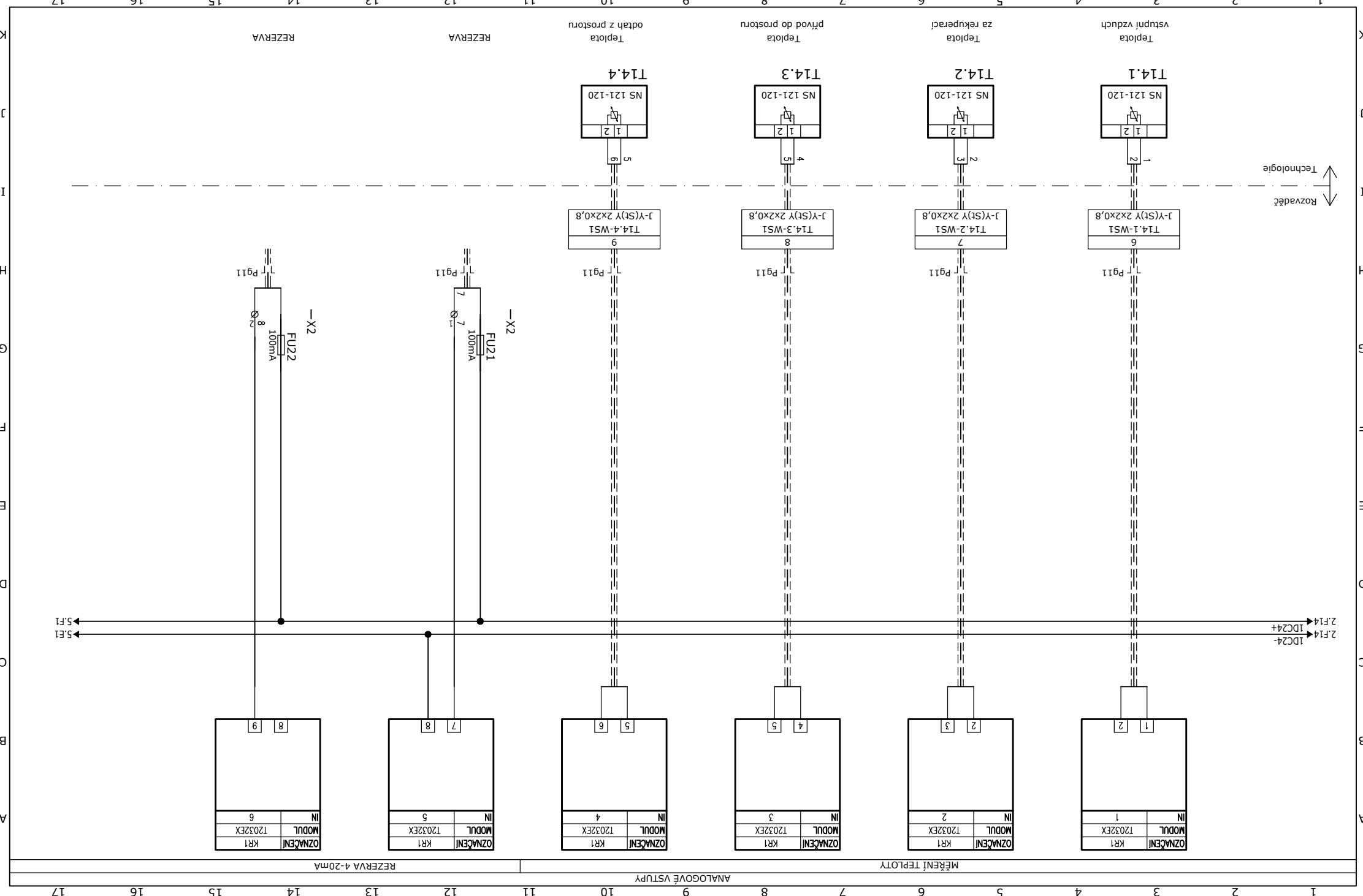

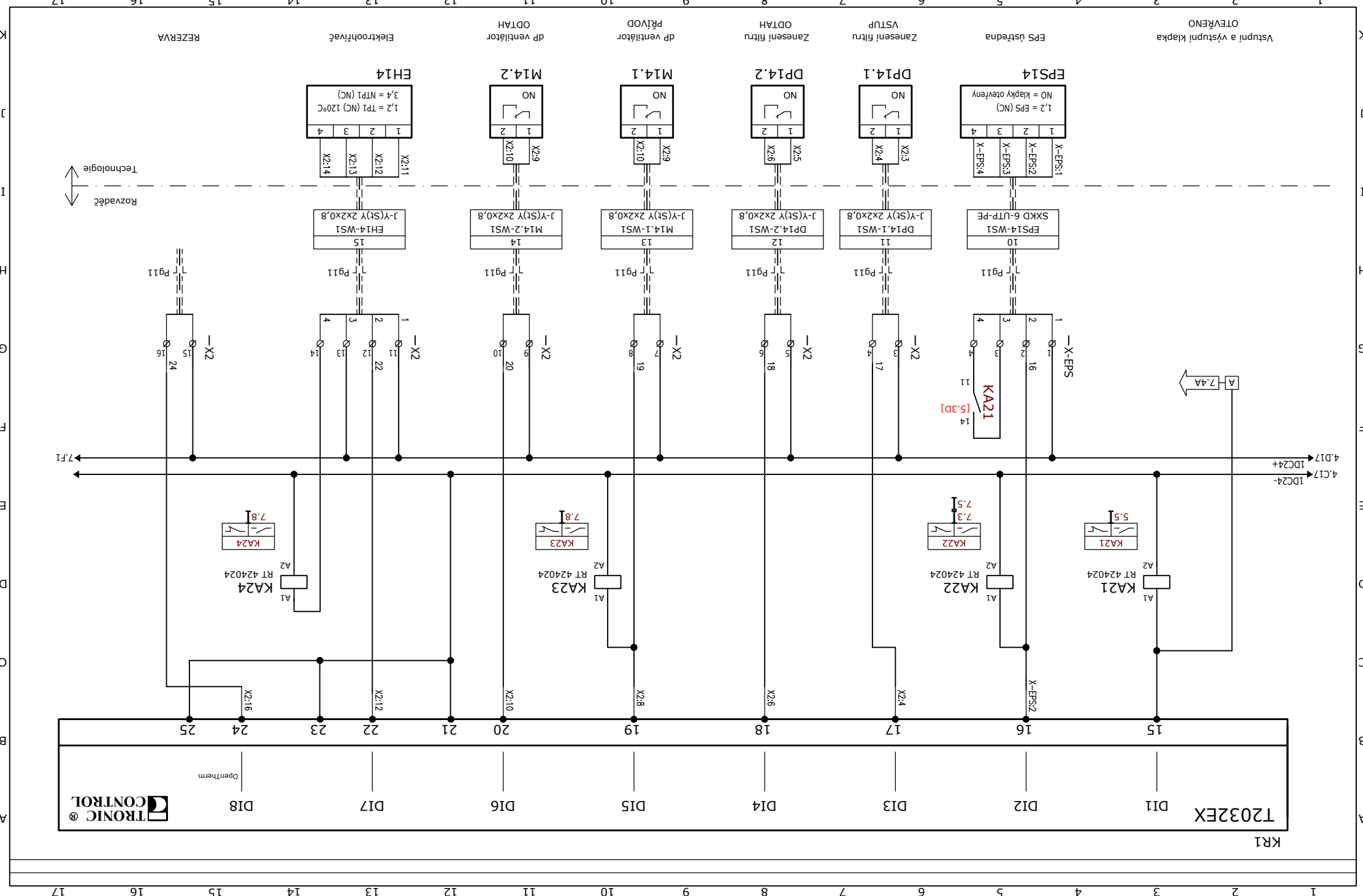

Datum : 22.06.2020	Kontroloval:	Vypracoval: PETR BOŘUTA	AKCE: REKONSTRUKCE INTERIÉRŮ ADMIN. BUDOVY "A"	Petr Bořuta Město: Brno, Šumavská 1138, 76502 Otrokovice IČ: 47970596	Rozvaděč DMR - TYP 2	Měřítko: 1:1	V.č.: 119	List: 6
						Změna/Datum:		
			Investor: AGRIE office s.r.o.		Obsah:		Zakázka: 202008	Listu: 10

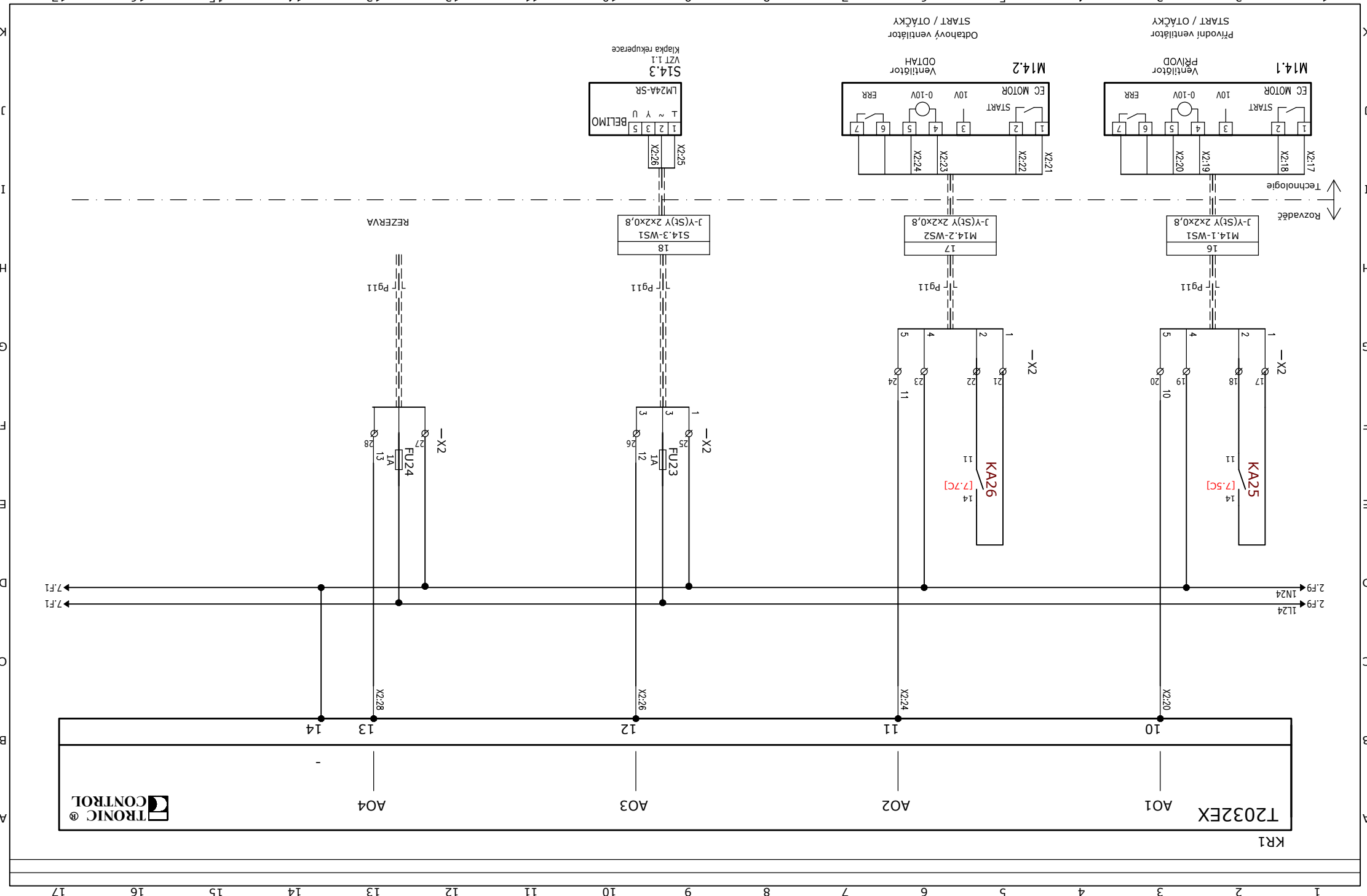

Výpracoval: PETR BOKŮTA		AKCE: REKONSTRUKCE INTERIÉRŮ ADMIN. BUDOVY "A"		Město: BRNO, ŠUMAVSKÁ 525/33, parc.č. 1098/4		Otrokovice IČ: 47970596		Investor: AGRIE office s.r.o.		Obsah: Rozvaděč DMR - TYP 2		Měřítko: 1:1		V.č.: 119		List: 10		Zakázka: 202008		List: 17		Datum: 22.06.2020		Kontrola:		Výpracoval: PETR BOKŮTA	
V.č.: 119		Obsah: Rozvaděč DMR - TYP 2		Město: BRNO, ŠUMAVSKÁ 525/33, parc.č. 1098/4		Otrokovice IČ: 47970596		Investor: AGRIE office s.r.o.		Obsah: Rozvaděč DMR - TYP 2		Měřítko: 1:1		V.č.: 119		List: 10		Zakázka: 202008		List: 17		Datum: 22.06.2020		Kontrola:		Výpracoval: PETR BOKŮTA	

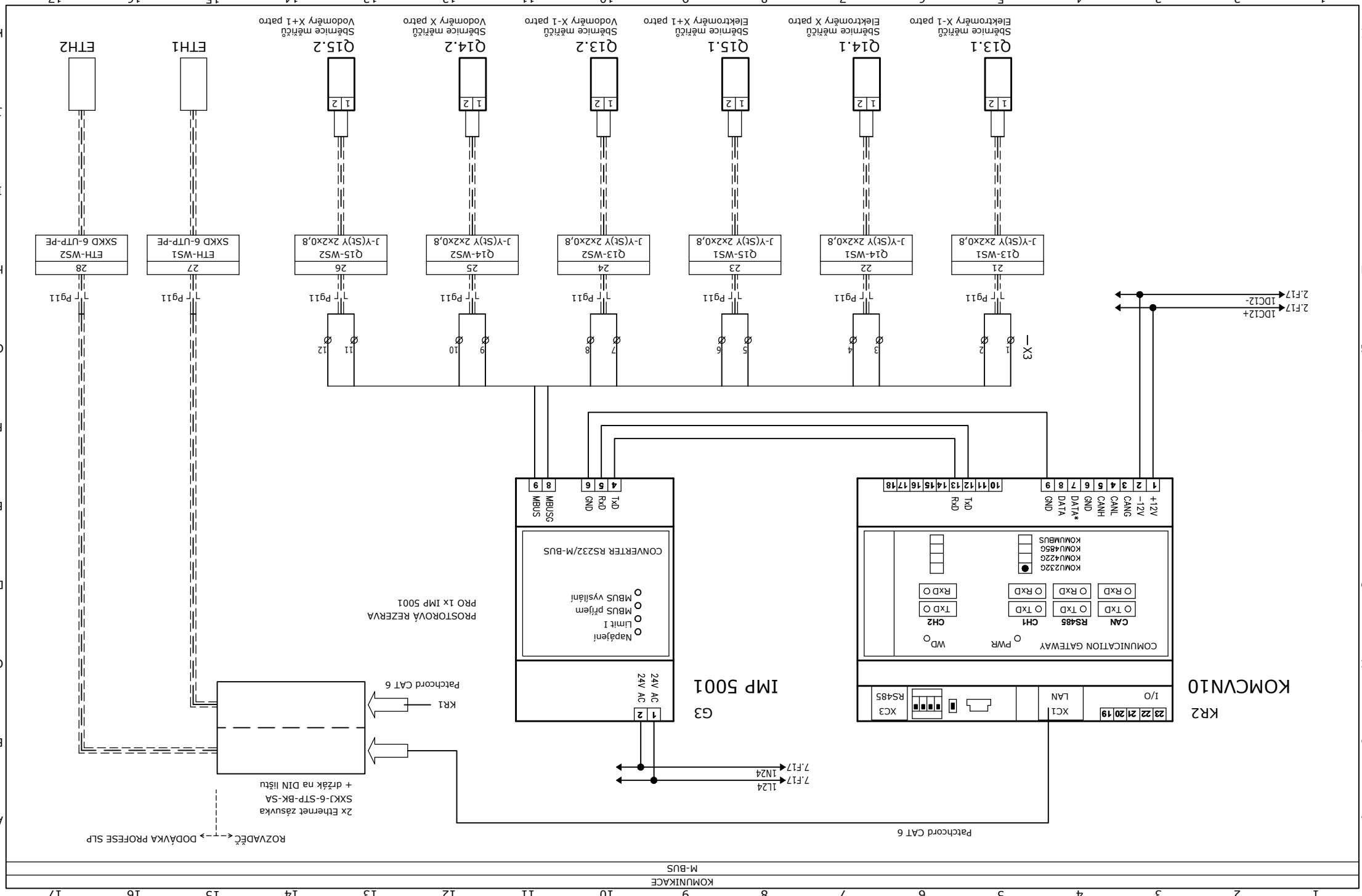

Vypracoval: PETR BOKŮTA	AKCE: REKONSTRUKCE INTERIÉRŮ ADMIN. BUDOVY "A"		Měření a regulace BRNO, ŠUMAVSKÁ 525/33, parc.č. 1098/4		Mánesova 1138, 76502 Projektce zařízení MěR		Obsah:		Investor: AGRIE office s.r.o.		Změna/Datum:		V.č.: 119		List: 10	
Kontroloval:					Otrokovice IČ: 47970596		Rozvaděč DMR - TYP 2		Měřítko:		1:1		119		List: 10	
Datum :	22.06.2020															

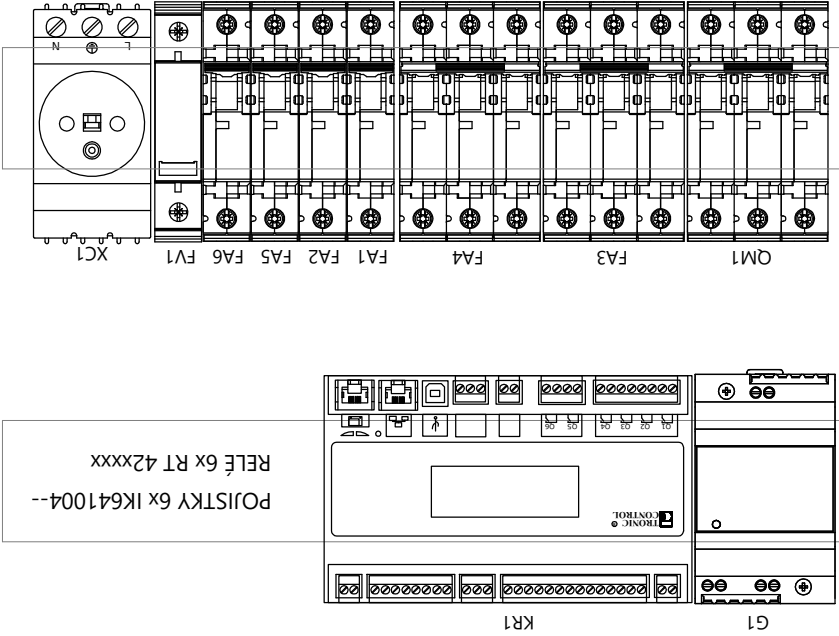

Vývody:
Pg21 1 + 2 = 3
Pg13,5 4 + 2 = 7
Pg11 27 + 3 = 30

Rozvaděčová skříň
2x TRONIC SE 3x18 - MONTÁŽ POD SEBE
TYP: SCHNEIDER ELECTRIC KAEDRA 13436
3x 18 modulů DIN
448 x 610 x 160mm
VÝVODKY VRCHEM
DVEŘE PRŮHLLEDNÉ
KRYTÍ: IP65

Pozámka
Výstražná tabulka:
Pozor elektrické zařízení
Vypni v nebezpečí!
Nehas vodou ani pěnovými přístroji!
Otevírání dveří
Panty vlevo

ROZVADĚČ 1/2

Výpracoval: PETR BOŘUTA		AKCE: REKONSTRUKCE INTERIÉRŮ ADMIN. BUDOVY "A"		Město: BRNO, ŠUMAVSKÁ 525/33, parc.č. 1098/4		Otrokovice IČ: 47970596		Obsah:		Investor: AGRIE office s.r.o.		Změna/Datum:		Měřítko: 1:1		V.č.: 119		Listů: 10		List: 10	
Kontroloval:		Datum : 22.06.2020																			

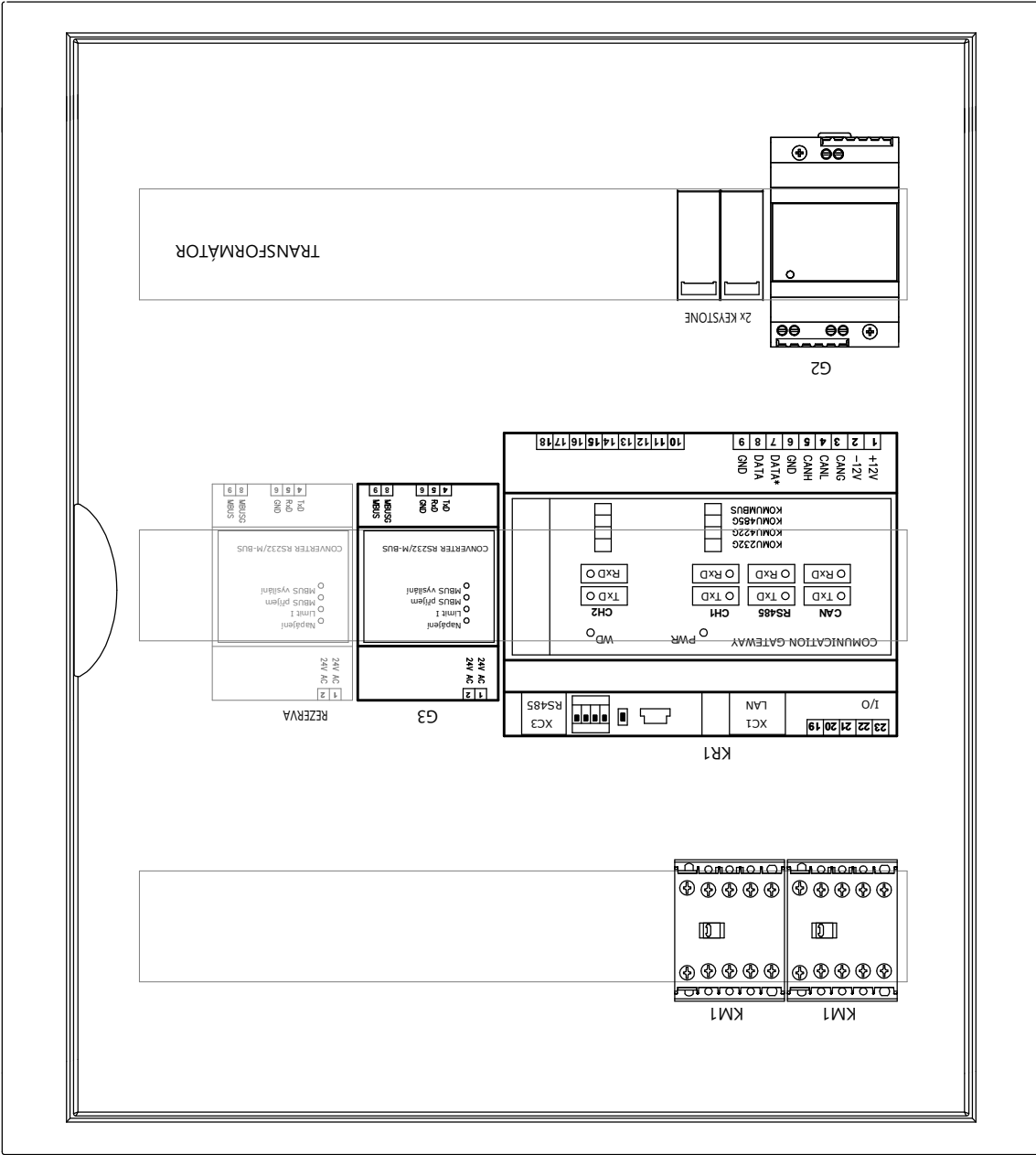

ROZVADĚČ 2/2